

**Koncepcja urbanistyczno - architektoniczna amfiteatru
wraz z zagospodarowaniem terenów wokół obiektu zlokalizowanego
w Parku Zdrojowym Uzdrowiska Gołdap przy Promenadzie Zdrojowej
na części działki nr 1983/6, obręb Gołdap 01,
w Gołdapi**



Stadium:

PROJEKT KONCEPCYJNY II
(WSTĘPNY)

Inwestor:



**Gmina Gołdap
Plac Zwycięstwa 14
19-500 Gołdap**

Projektanci:

mgr inż. arch. Tomasz Rubin

upr. BŁ-POKK12/2003

mgr inż. arch. Kamila Kulik-Rubin

upr. 17/PDPOKK/2012

Gołdap, 23.09.2024r.

SPIS ZAWARTOŚCI OPRACOWANIA:

Rys. Z-1. Zagospodarowanie terenu	skala 1:500
Rys. A-1. Rzut przyziemia, Rzut piętra	skala 1:100
Rys. A-2. Przekrój podłużny	skala 1:100
Rys. A-3. Schemat funkcjonalny przyziemia, Schemat funkcjonalny piętra	skala 1:100

Wizualizacja 1

Wizualizacja 2

Wizualizacja 3

Wizualizacja 4

Wizualizacja 5

Wizualizacja 6



LEGENDA:	
	granica terenu opracowania
	projektowany budynek zapleczy ze sceną
	projektowana widownia z miejscami reżyserkę
	noworzemie biologicznie czynne – trawniki, zieleń niska
	ciągi pieszo-jazdne – kostka betonowa gr. 8 cm
	ciągi piesze – mineralna lub kostka betonowa gr. 6 cm
	miejsca postojowe, place – kostka betonowa gr. 8 cm
	projektowane utwardzone miejsca postojowe (m.p.) dla niepełnosprawnych (NP)
	projektowana zadana osłona śmietnikowa z utwardzonymi miejscami na pojemniki do segregacji odpadów
	projektowana pochylnia przeznaczona dla osób niepełnosprawnych
	istniejący i projektowany hydrant p.p.o.z.
	projektowane przyłącze kanalizacji sanitarnej
	projektowane przyłącze wodociągowe

Nazwa i adres inwestycji:
 Koncepcja urbanistyczno – architektoniczna amfiteatru wraz z zagospodarowaniem terenów wokół obiektu zlokalizowanego w Parku Zdrojowym uzdrowskiego Góldap przy Promenadzie Zdrojowej na części działki nr 1983/6, obręb Góldap 01, w Góldapi

Inwestor:
 Gmina Góldap
 Plac Zwycięstwa 14
 19-500 Góldap
 tel.: +48 (87) 615 60 00

Generalny Projektant:

 Architekti Kulik-Rubin
 ul. Lipowa 39
 16-002 Dobrzyńsko Duże
 tel.: 509-744-346; 510-277-201
 e-mail: architekt.kulik.rubin@wp.pl

Rodzaj opracowania:
 PROJEKT KONCEPCYJNY II

Temat:
 ZAGOSPODAROWANIE TERENU

Dane:	Nr uprawnień:	Podpis:
Architektura:		
Projektant:		
mgr inż. arch. Tomasz Rubin	BI-POKK 12/03	
mgr inż. arch. Kamila Kulik-Rubin	17/POOK/2012	

Nr projektu: PB-97/2024 Skala: 1:500 Data: 23.09.2024r. Nr rysunku/Rewizja: Z-1 K-2

RZUT PRZYZIEMIA
SKALA 1:100

ZESTAWIENIE POWIERZCHNI
UŻYTKOWEJ AMFITEATRU

PRZYZIEMIE	
NR NAZWA POMIESZCZENIA	mkw
1. WIATROŁAP	5,75
2. KOMUNIKACJA	7,10
3. KIL. Z ANEKSEM BAROWYM	48,14
4. KIL. SCHODOWA	8,00
5. TRYBUNA	2,25
6. TOILETA	11,00
7. POM. GOSPODARZE	4,55
8. MAGAZYN	24,43
9. POM. TECHNICZNE	6,39
10. POM. TECHNICZNE	5,07
11. POM. TECHNICZNE	5,85
12. ZASZCISZE	47,77
RAZEM:	199,59
13. SCENA	132,40
14. WIDOWNIA	465,09

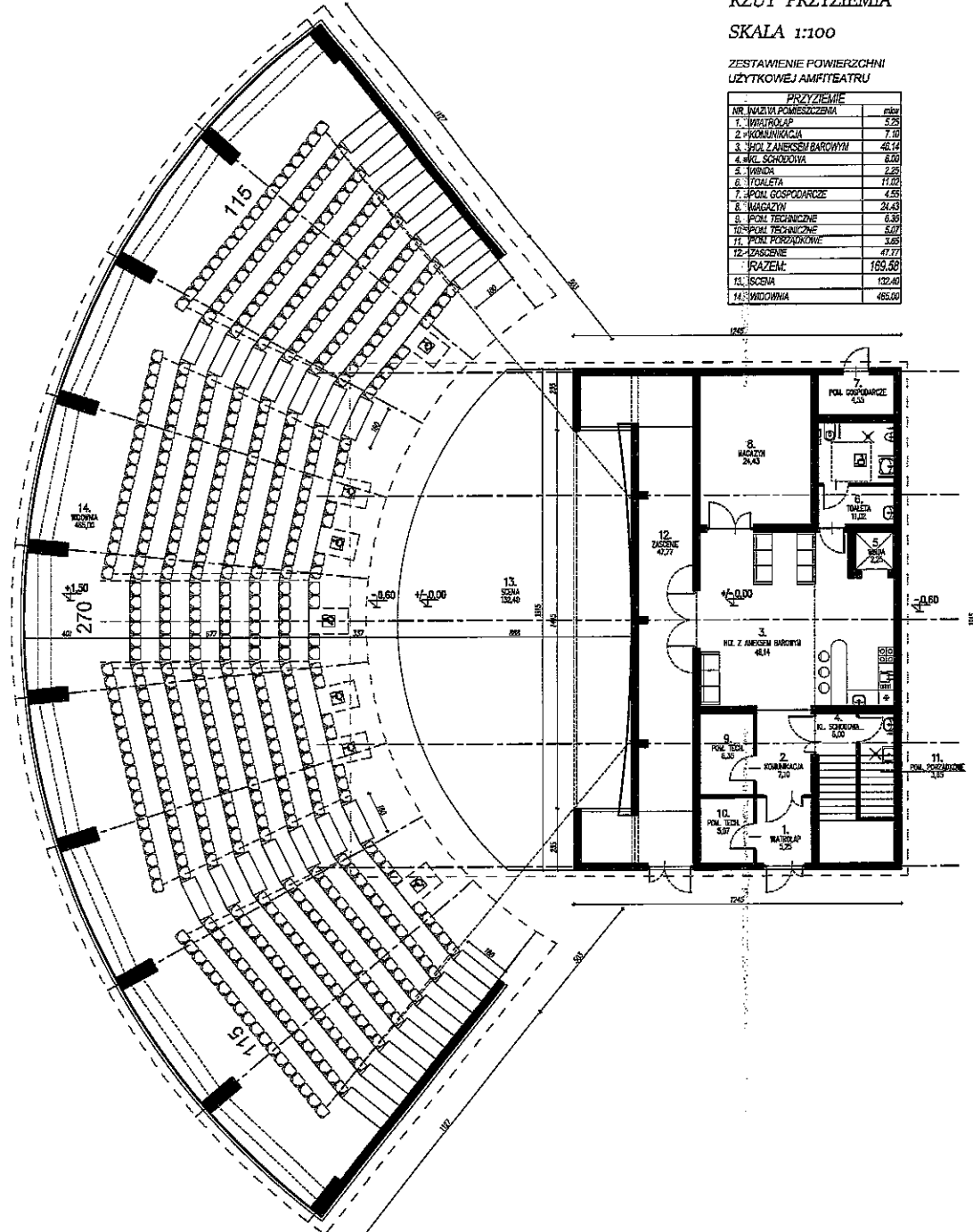

RZUT PIĘTRA
SKALA 1:100

ZESTAWIENIE POWIERZCHNI
UŻYTKOWEJ AMFITEATRU

PIĘTRO	
NR NAZWA POMIESZCZENIA	mkw
1. PROK.	28,20
2. KIL. SCHODOWA	18,07
3. TRYBUNA	2,25
4. ISKARPEROBA I	37,70
5. TOILETA I	16,07
6. ISKARPEROBA II	37,70
7. TOILETA II	16,07
8. ISKARPEROBA III	18,79
RAZEM:	169,30

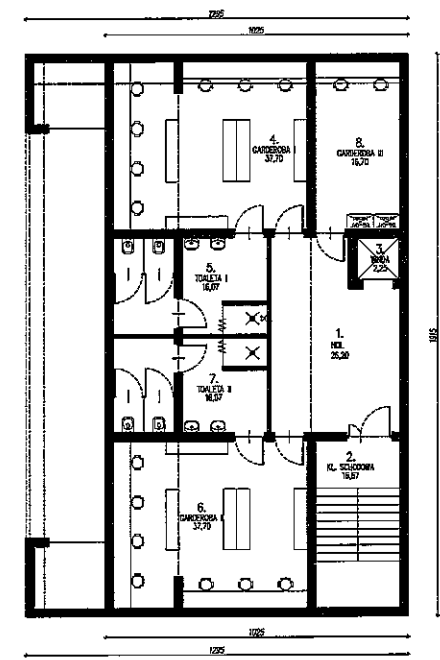

Plan i forma inwestycji:
Konsepceja urbanistyczna - architektoniczna amfiteatru wraz z zagospodarowaniem terenu wokół obiektu zlokalizowanego w Parku Zdrojowym uzdrowskiego Gólska przy Przemysłowej 23 (Stróbnia) na części działki nr 1923/8, obręb Gólska 01, w Gólskiej

Główny Projektant:
dkr Architekti Kulik-Rabin
ul. Lipowa 39
16-202 Dobryńskoo Dąbie
Kamieńsk Kule-Rabin
tel: 502-744-346; 502-217-207

tytuł opracowania:
PROJEKT KONCEPCYJNY II

zawiera:
RZUT PRZYZIEMIA, RZUT PIĘTRA

opracowanie:
Projektant: Kulik-Rabin
Data: 15-05-2024
Wzrost: 17/05/2024

opracowanie:
Projektant: Kulik-Rabin
Data: 15-05-2024
Wzrost: 17/05/2024

opracowanie:
Projektant: Kulik-Rabin
Data: 15-05-2024
Wzrost: 17/05/2024

PROJEKT KONCEPCYJNY II

PRZEKRÓJ PODEŁUŻNY
SKALA 1:100

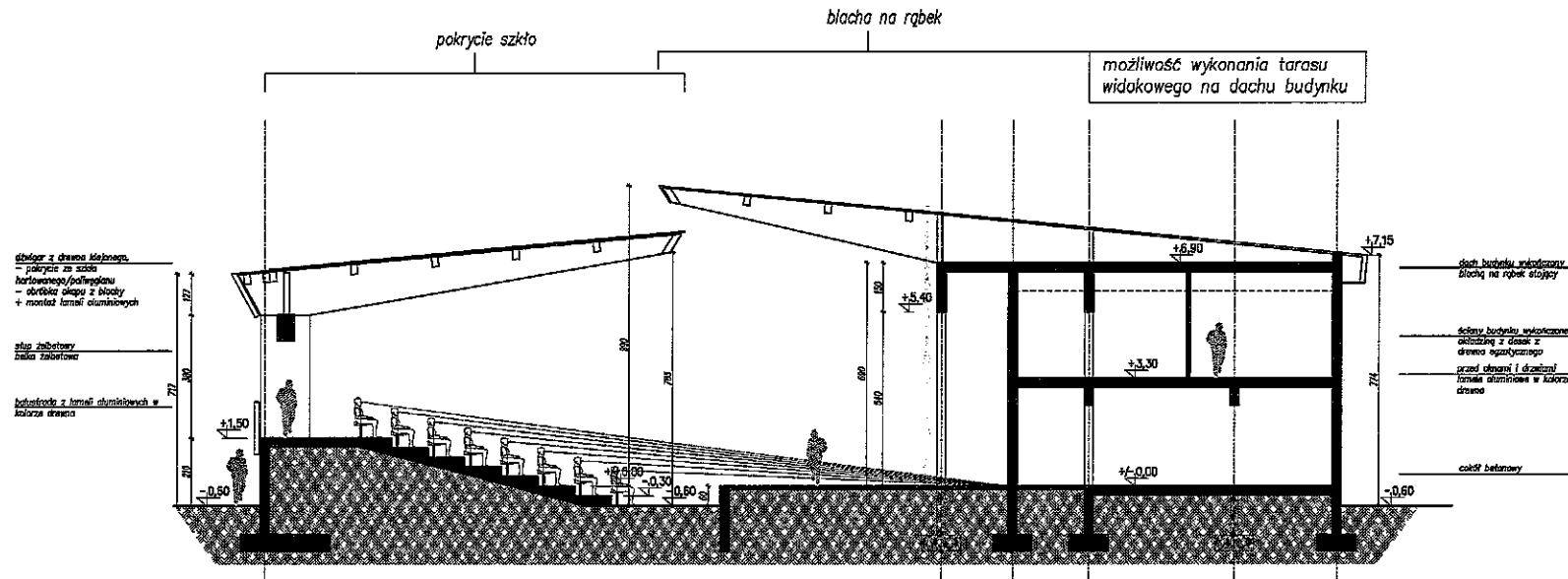

Have i adres inwestycji:

Konsepca urbanistyczna - architektoniczna amfiteatru wraz z zagospodarowaniem terenów wokół obiektu zlokalizowanego w Parku Zdrowym szklaniska Gótkop przy Promenadzie Zdrowej na części działki nr 1983/6, obręb Gótkop 01, w Gótkopie

Główny projektant:

dkr Architekt Kalk-Rubiń
ul. Lipowa 39
15-002 Dąbrzywno Duże
tel: 509-744-346; 510-277-501

Podaj opisanie:
PROJEKT KONCEPCYJNY II

tytuł:
PRZEKRÓJ PODEŁUŻNY

Strona:	Wzrost:	Wzrost:	Wzrost:
Projektant:	Projektant:	Projektant:	Projektant:
mgr inż. Andrzej Kowalczyk	mgr inż. Andrzej Kowalczyk	mgr inż. Andrzej Kowalczyk	mgr inż. Andrzej Kowalczyk
15/1008/2024	15/1008/2024	15/1008/2024	15/1008/2024
15-07/2024	1:100	23.09.2024	A-2 K2

SCHEMAT FUNKCJONALNY
PRZYZIEMIA SKALA 1:100

LEGENDA:

Budynek zaplecza sceny (dostępny dla artystów):

- strefa komunikacji/hol
- strefa garderób
- strefa sanitarna
- strefa gospodarczo-techniczna
- scena

Widownia (ogólnodostępna):

- strefa widowni
- strefa komunikacji widowni

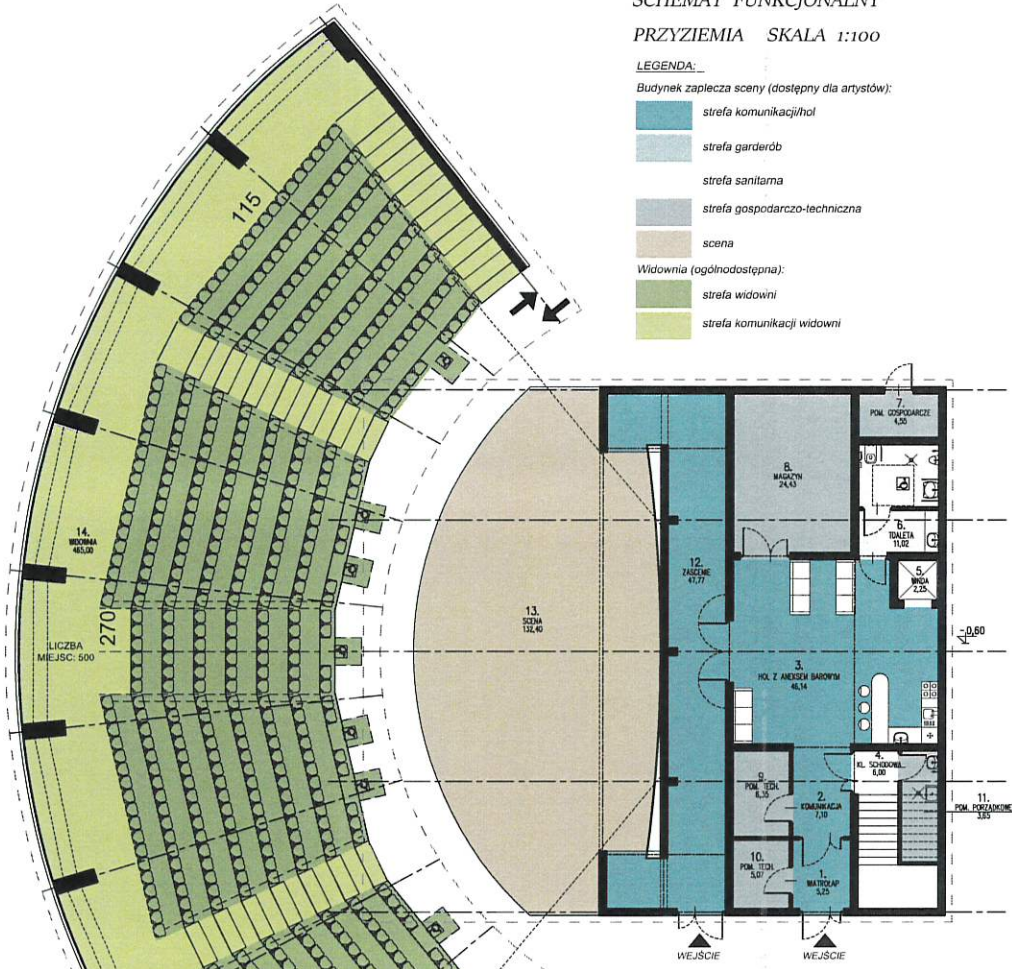

ZESTAWIENIE POWIERZCHNI
UŻYTKOWEJ AMFITEATRU

PRZYZIEMIE	
NR NAZWA POKOJÓW	mn/m
1. WYTRZĄP	5,28
2. KOMUNIKACJA	7,10
3. HOL Z ANEKSEM BAROWYM	46,14
4. KL. SCHODOWA	6,00
5. WINDA	2,25
6. TOALETA	11,03
7. POM. GOSPODARZE	4,59
8. MAGAZYN	24,43
9. POM. TECHNICZNE	6,38
10. POM. TECHNICZNE	5,07
11. POM. PORZĄDKOWE	3,68
12. ŁAZISKO	47,77
RAZEM:	169,58
13. SCENA	130,40
14. WIDOWNIA	465,00

SCHEMAT FUNKCJONALNY
PIĘTRA SKALA 1:100

LEGENDA:

Budynek zaplecza sceny (dostępny dla artystów):

- strefa komunikacji/hol
- strefa garderób
- strefa sanitarna



ZESTAWIENIE POWIERZCHNI
UŻYTKOWEJ AMFITEATRU

PIĘTRO	
NR NAZWA POKOJÓW	mn/m
1. HOL	26,20
2. KL. SCHODOWA	16,67
3. WINDA	2,25
4. GARDEROBA I	37,70
5. TOALETA I	16,07
6. GARDEROBA II	37,70
7. TOALETA II	16,07
8. GARDEROBA III	16,70
RAZEM:	169,30

Alcova / studio architektury

Koncepcja urbanistyczna – architektoniczna amfiteatru wraz z zagospodarowaniem terenu wokół obiektu zlokalizowanego w Parku Żołnierskim uzdrowskiego Gólska przy Promenadzie Żołnierskiej w części działki nr 1983/6, obręb Gólska 01, w Gólsku

Główny Projektant: **Architekti Kulk-Rubin**
ul. Lipowa 39
16-002 Dobrzyńsko Duże
tel.: 899-744-346; 510-277-201

dkr
studio architektury

Realizacja opracowania:
PROJEKT KONCEPCYJNY II

Forma:
SCHEMAT FUNKCJONALNY PRZYZIEMIA
SCHEMAT FUNKCJONALNY PIĘTRA

Wariant	W. oprac.	Publ.
1		

Projektant: **mgr inż. arch. Dominik Kulk** 16-0000 12/2024
mgr inż. arch. Katarzyna Rubin 12/2000 02/2024

16.0000 12/2024 1:100 23.09.2024 A-3 K2

